

COCINAS+baños

casaviva

NÚMERO 95 ESPAÑA 4 €

DOSSIER:
GRIFERÍA
DE COCINA

tendencias
SUPERFICIES
NATURALES

Organizar
los cajones

INFORME:
Mobiliario de baño

ELEGIR
LA MAMPARA

**Un espacio
de lujo
para cada día**

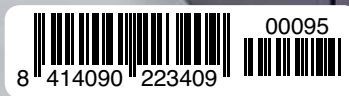

ACABADO MATE

UN ESPACIO **DE LUJO**

Para el desarrollo de este proyecto de cocina se acuerda con el cliente y su decoradora diseñar el espacio en línea con los muebles en negro y tonos oscuros, sobre todo ahumados, que encajaban perfectamente con el entorno de alto contraste y cierta sobriedad dominado por el color blanco que se tenía como punto de partida.

* FOTOGRAFÍAS:
SILVIA PAREDES
TEXTOS: ADA MARQUÉS



La paleta cromática utilizada es ahora tendencia

El empleo de mobiliario en acabados mate de la firma SieMatic, de su programa Pure, aportan el cierto aire industrial del diseño interior existente y, junto

a tonos blancos y antracita, forman parte de esta paleta cromática que ahora es tendencia. Los hornos son de Wolf y los electrodomésticos de Sub-Zero.



No en vano, para la cocina de esta vivienda situada en la urbanización de lujo La Moraleja, al norte de Madrid, se decidió, también al gusto del cliente, el empleo de mobiliario en acabados mate de la firma SieMatic. Estos muebles de cocina, de su línea estilística Pure aportan el cierto aire industrial del diseño interior existente y, junto a tonos blancos y antracita, forman parte de esta paleta cromática que ahora es tendencia.

Ésta acepta también generar contrastes dramáticos con estilos más nórdicos, maderas o con superficies igual de minimalistas en tonos claros y limpios. En este caso se apostó por una encimera Blanco Tundra de la firma Dekton que enfatiza ese alto contraste entre los dos extremos cromáticos. Como nota a destacar en el frente de armarios de la cocina, casi todo el equipamiento queda oculto a la vista de los habitantes de la casa, salvo cuando se esté usando. La nevera, por ejemplo, queda escondida de forma perfectamente integrada, mientras que los hornos de alta gama de la firma Wolf ponen el contrapunto en negro brillo y dialogan con los tiradores metálicos.

Cuenta también con una zona de estantes escamoteable para la cafetera y otros pequeños electrodomésticos, muy práctica para tener todo a mano sin contaminar visualmente o generar desorden en el espacio.



Una práctica isla hace de puente entre la sala de estar y la zona de cocinado

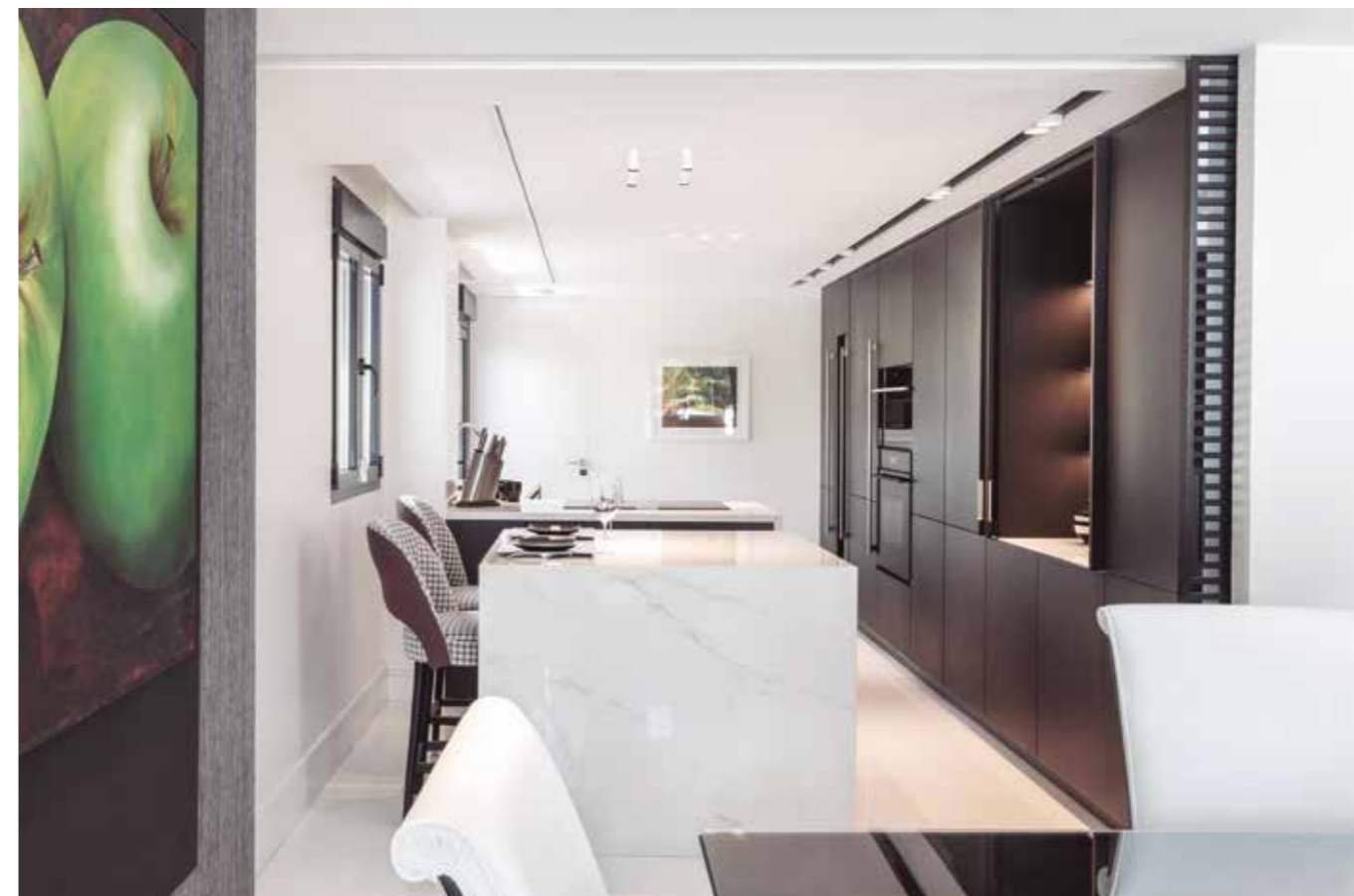

Haciendo de puente entre la zona de cocinado y la sala de estar, se encuentra una práctica isla, que se decidió equipar con un saliente volado y un par de taburetes. La nevera queda escondida de forma perfectamente integrada, mientras que los hornos de alta gama de la firma Wolf ponen el contrapunto en negro brillo y dialogan con los tiradores metálicos.



En esta cocina se apostó por una encimera Blanco Tundra de la firma Dekton que enfatiza ese alto contraste entre los dos extremos cromáticos. Como nota a destacar en el frente de

armarios de la cocina, casi todo el equipamiento queda oculto a la vista de los habitantes de la casa, salvo cuando se esté usando. La campana es de Bora y el mobiliario de SieMatic.

Casi todo el equipamiento queda oculto a la vista de los habitantes de la casa



Colección Black Foster de Arkos Light.



Serie Frax de Delta Light.

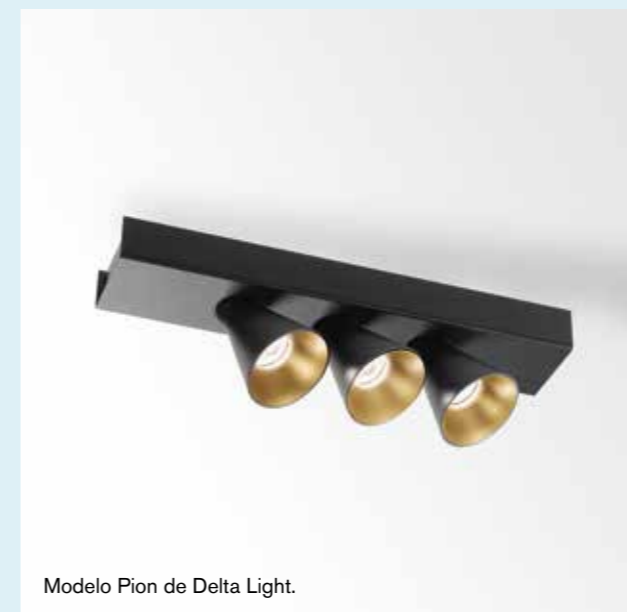

Modelo Pion de Delta Light.



Ocult System de Lamp.

FOCOS Y DOWNLIGHTS EN LA COCINA

Si disponemos de falso techo, es conveniente elegir downlights o focos empotrables en techo. Este tipo de iluminación consigue que los espacios parezcan mayores y además permite repartir la luz de forma homogénea por toda la estancia.

Una vez elegida la iluminación general de la cocina, ya sea mediante plafones led o aros empotrables, no debemos olvidarnos de iluminar ciertas zonas puntuales para facilitarnos las tareas, a la hora de cocinar, fregar u ordenar nuestra vajilla.

Es interesante colocar iluminación bajo los armarios que están sobre la encimera. Bien mediante pequeños focos empotrados en el propio armario, o mediante perfiles y tiras de led. Podemos instalar un sensor, con

el que, al pasar la mano, se encienda o apague. También pueden incluir un regulador de la intensidad y de los tonos de luz.

No hay que olvidar iluminar la zona de cocción, aunque debemos tener en cuenta que la mayoría de las campanas extractoras del mercado, ya cuentan con su propia luz led. En cualquier caso, siempre podemos añadir varios focos sobre esta zona, si creemos que la luz de la campana no será suficiente.

Para la iluminación escogida, en nuestra cocina, debemos decantarnos ya por opciones de led, que contribuyen al ahorro energético, además de darnos un amplio catálogo de alternativas, en cuanto a potencias y tonalidades.

Como parte del proyecto de cocina se instalaron también paneles correderos de Rimadesio. El cerramiento acristalado, modelo Stripe, permite además dejar

la cocina en un segundo plano cuando se desea trasladar la acción al salón, o incluirla en una misma estancia cuando se quiera remarcar su protagonismo.

Un cerramiento acristalado permite incluir la cocina al salón cuando se desee



Justo enfrente de ésta, y haciendo de puente entre la zona de cocinado y la sala de estar, se encuentra una práctica isla, que se decidió equipar con un saliente volado y un par de taburetes. Su uso en diseños modernos de cocina no solo se está imponiendo, sino que resulta de lo más polivalente para un desayuno, revisar el correo mientras se reponen fuerzas, de acompañar a la persona que cocina mientras se degusta un vino, o se improvisa alrededor de ella una dinámica reunión de amigos. Como parte del proyecto de cocina, pero entrando ya en el diálogo con el salón, en esta vivienda particular se instalaron también paneles correderos de Rimadesio. Sus acabados en color negro refuerzan este juego cromático. El cerramiento acristalado, modelo Stripe, permite además dejar la cocina en un segundo plano cuando se desea trasladar la acción al salón, o incluirla en una misma estancia cuando se quiera remarcar su protagonismo como centro neurálgico de reuniones o socialización doméstica al llegar a casa cualquier día después de una jornada de trabajo. Por último, para dotar al espacio con la iluminación perfecta, armonizando la luz para los diferentes usos, se han empleado soluciones de la firma alemana Kreon. ■

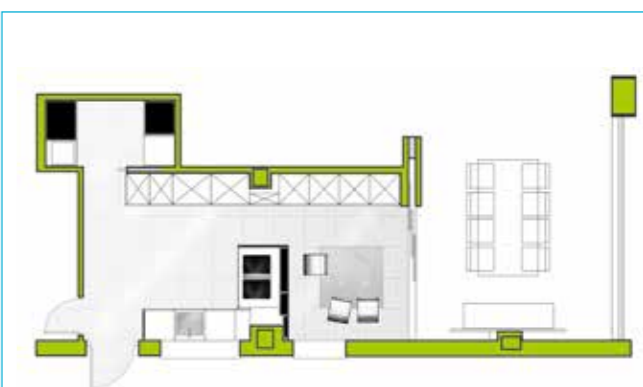

FICHA TÉCNICA

- PROYECTO:** ICONNO
- MOBILIARIO:** SIEMATIC
- ENCIMERA:** DEKTON
- HORNOS:** WOLF
- ELECTRODOMÉSTICOS:** SUB-ZERO
- CAMPANA:** BORA
- PANELES:** RIMADESIO
- ILUMINACIÓN:** KREON